Ausgabe 1 | Januar 2019
46299

Eintracht MAGAZIN

Braunschweiger Turn- und Sportverein Eintracht von 1895 e.V. · Hamburger Straße 210 · 38112 Braunschweig · Postvertriebsstück H 46299 · Entgelt bezahlt Deutsche Post AG

Wintersport

Daniel Debertin erfolgreich in Italien

Tischfußball

Meister in der Verbandsliga

Gesamtverein

Turbulente Jahreshauptversammlung

Leichtathletik

Laufnachwuchs gewinnt Deutschen Cross-Cup

HEH Herzogin Elisabeth Hospital

TOOOOR!

Unser Ärzteteam – Ein Volltreffer für Ihre Gesundheit

www.heh-bs.de

Ihre Gesundheit in besten Händen

Herzogin Elisabeth Hospital
Leipziger Strasse 24
38124 Braunschweig
Fon: 0531.699-0

Inhalt

Titelfotos
Sergio Mirri,
Gerald Gaus,
Theo Kiefner

Gesamtverein

Inhalt / Kolumne **3**

Jahreshauptversammlung 2018 mit kontroversen Debatten **4**

Neue Mitglieder **11**

Geburtstage / Impressum **14**

Termine für das Eintracht Magazin 2019 ..... **14**

Wintersport

Daniel und Dirk Debertin erfolgreich bei Saisonstart in Italien **6**

Silvesterlauf Bad Harzburg **6**

Leichtathletik

Start in die Hallensaison **7**

LG-Laufnachwuchs gewinnt Deutschen Cross-Cup 2018 ..... **7**

Tischfußball

Tischfußballer werden Meister der Verbandsliga Braunschweig **10**

Niedersächsiche Landesmeisterschaft und TU-Meisterschaft 2018 ..... **10**

Einladung zur Mitgliederversammlung **11**

Tennis

Erfolgreicher Start in die Wintersaison **12**

Einladung zur Mitgliederversammlung **12**

Seniorensport und Freizeit 50+

„Villa Kunterbunt“, Freizeitaktivitäten und Sportgruppen **13**

Einladung zur Mitgliederversammlung **13**

Foto: Eintracht

Liebe Mitglieder und Sport-Interessierte,

sachlich, kontrovers aber zielführend. So endete für mich das Jahr 2018. Die Jahreshauptversammlung bestimmte für den Verein die letzten Wochen des Jahres. Wie erwartet, war der Business Bereich im Eintracht-Stadion bis auf den letzten Platz gefüllt. Auch wenn der Abend sehr lang wurde, bin ich sehr glücklich über den ordnungsgemäßen Verlauf und die vielen geführten Gespräche und Diskussionen. Auch unabhängig von Abstimmungsergebnissen hat sich gezeigt, wo der Weg in der Struktur des gemeinnützigen Teils unserer Eintracht hinführen kann, wenn nicht sogar sollte.

Nachdem über die Feiertage der Schneefall eher übersichtlich war, konnte sich die Wintersportabteilung in den vergangen Wochen vor dem weißen Niederschlag kaum retten. Wie gewohnt startet damit auch die Saison in der Loipe und die Skihütte in Oderbrück ist durchgehend in Betrieb.

Neben den traditionellen Berichten der Leichtathleten, Senioren und Tennis-Asse freue ich mich dieses Mal besonders über zwei volle Seiten Tischfußball. Diese noch junge Abteilung hat in den vergangenen Monaten eine sehr erfreuliche Entwicklung genommen und hat noch viel vor. Ich hoffe, dass wir in der Zukunft hier weitere Erfolgsberichte der Abteilung lesen können.

Schauen wir abschließend über den e.V.-Tellerrand hinaus, blicken wir in den kommenden Wochen gespannt auf unsere Profikicker. In den verbleibenden Partien der Rückrunde wollen wir alles für den Klassenerhalt geben. Die Wintervorbereitung macht mir und allen Mitarbeitern der Geschäftsstelle viel Mut. Wir glauben an die Jungs!

Allen Einträchtlerinnen und Einträchtlern ein erfolgreiches Jahr 2019!!

Sven Rosenbaum
Vereinsmanager

Jahreshauptversammlung 2018

Ordentliche Mitgliederversammlung mit kontroversen Debatten

Während der ordentlichen Mitgliederversammlung war der Business-Bereich des EINTRACHT-STADIONs voll besetzt, im Vordergrund Trainer André Schubert mit Spielern der Profi-Fußballmannschaft

Präsident Sebastian Ebel kündigte an, sein Amt innerhalb der nächsten zwölf Monate niederzulegen

Oberbürgermeister Ulrich Markurth bat um eine breite Unterstützung für die Eintracht

■ Der Business-Bereich des EINTRACHT-STADIONs war voll besetzt, als am Donnerstag, dem 6. Dezember 2018, die Jahreshauptversammlung des BTSV Eintracht von 1895 e.V. stattfand. Nach der Begrüßung durch den Präsidenten Sebastian Ebel und der Feststellung der Beschlussfähigkeit der Versammlung wurde zunächst den verstorbenen Mitgliedern gedacht. Im Anschluss daran standen die bei dieser Versammlung üblichen Ehrungen auf dem Programm. Eine Goldene Ehrennadel für 50 Jahre Mitgliedschaft im Verein erhielten Jürgen Grobe, Andreas Jost, Elisabeth Koch, Erhard Koch, Thomas Loschke und Hans Ochmann. Die Silberne Ehrennadel für 25 Jahre Mitgliedschaft wurde Yvonne Gondolf, Oliver Grewe, Wilhelm Meyer-Degering, Klaus Peineke, Michael Peuke, Hans-Joachim Rogge, Lothar Schröter, Olaf Stelter, Peter Voß, Thorsten Wenzel und Jasper Wildhage überreicht.

Nach der Feststellung der Anwesenheit von 335 stimmberechtigten Mitgliedern übernahm Präsident Sebastian Ebel den Bericht des Präsidiums. In seiner Rede blickte er auf den sportlichen Absturz der Profi-Fußballmannschaft in den vergangenen Monaten zurück. „Dabei seien auch Fehleinschätzungen getroffen worden. Mit André Schubert habe man nun einen sehr erfahrenen Trainer verpflichtet und hofft, den Abstieg aus der 3. Liga verhindern zu können“. Abschließend kündigte Sebastian Ebel an, sein Amt als Präsident des BTSV Eintracht von 1895 e.V. innerhalb der nächsten zwölf Monate niederzulegen: „Ich leiste das Ehrenamt als Präsident nun seit über elf Jahren. Ohne finanzielle oder andere Zuwendungen, um das nochmal klarzustellen. Ich denke, es ist Zeit, dieses Amt in andere Hände abzugeben, um dem Wunsch nach grundsätzlicher Erneuerung Rechnung zu tragen. Ich werde daher die Verantwortlichen im Verein bitten,

Fotos: Gerald Gaus

Die Präsidiumsmitglieder überreichten sechs Vereinsmitgliedern die Goldene Ehrennadel für 50-jährige Mitgliedschaft im Verein (Namen siehe Text)

Die Silberne Ehrennadel für 25-jährige Mitgliedschaft im Verein erhielten 11 Mitglieder (Namen siehe Text)

umgehend mit der Suche nach einem qualifizierten Nachfolger zu beginnen. Wenn dieser gefunden ist, werde ich mein Amt kurzfristig niederlegen. Damit ist ein geordneter Prozess ohne Vakuum sichergestellt." Nach dem folgenden Bericht des Aufsichtsrates hatten die anwesenden Mitglieder die Möglichkeit, sich mit Redebeiträgen zu äußern. Trotz der teilweise kontroversen Debatten mit Kritik an der Vereinsführung blieb die Diskussion sachlich und geordnet.

Im Anschluss an die Berichte des Präsidiums und des Aufsichtsrates wurde die Entlastung des Präsidiums des BTSV Eintracht von 1895 e.V. und des Aufsichtsrates der Eintracht Braunschweig GmbH & Co. KGaA nach entsprechendem Antrag in geheimer Abstimmung durchgeführt. Im Rahmen der Abstimmungen wurden sowohl das gesamte Präsidium als auch der der gesamte Aufsichtsrat von den anwesenden stimmberechtigten Mitgliedern entlastet. Der nächste Tagesordnungspunkt der Jahreshauptversammlung sah die Neuwahlen des Aufsichtsrates der Eintracht GmbH & Co. KGaA vor. Nachdem sich die acht vom Wahlausschuss vorgeschlagenen Kandidaten vorgestellt hatten, erfolgte auch diese Wahl in geheimer Abstimmung. Alle acht Kandidaten wurden mit der Stimmenmehrheit der anwesenden Mitglieder gewählt. Neben Sebastian Ebel, der als Präsident automatisch Teil des Aufsichtsrates ist, setzt sich der Aufsichtsrat für die nächsten fünf Jahre aus folgenden Mitgliedern zusammen: Frank Fiedler, Uwe Fritsch, Dr. Philipp Lehmann als Vertreter der Fördermitglieder, Julien Mounier, Rainer Ottinger, Thomas Ritterbusch, Tobias Rau und Katja Wittfoth.

Nach weiteren Abstimmungen über zwei Anträge sowie Redebeiträgen zum letzten Punkt der Tagesordnung „Verschiedenes" endete die ordentliche Mitgliederversammlung 2018 um 0.30 Uhr.

Gerald Gaus

Saisoneröffnung beim Sgambeda

Daniel und Dirk Debertin erfolgreich in Italien

■ Dirk und Daniel Debertin starteten am Wochenende, 1. und 2. Dezember 2018, in Livigno beim Sgambeda, dem ersten Marathonrennen der neuen Saison. Die hervorragenden Wetter- und Schneebedingungen machten die Austragung auf einer großen 30km-Runde Richtung Passo Forcola bis auf eine Höhe von über 2000m und wieder zurück möglich. Nach langjähriger Pause wurde das Rennen diesmal wieder in freier Technik ausgetragen. Nach einer kompletten Trainingswoche im Vorlauf gingen beide gut vorbereitet und an die Höhe akklimatisiert an den Start.

Gleich zu Beginn des Rennens setzten sich die Favoriten Anders Glöersen aus Norwegen und Viktor Brannmark aus Schweden vom Rest des Feldes ab. Am langen Anstieg zum höchsten Punkt der Strecke versuchte Daniel sich von der großen Verfolgergruppe zu lösen. Auf der langen Abfahrt konnten allerdings wieder einige Läufer aufschließen, sodass es aus einer 8-köpfigen Gruppe zum Sprint um Platz 3 kam. Dabei erreichte Daniel Gesamtrang 5 und wurde zudem bester Deutscher des gesamten Starterfelds. Dirk fand nach einem unglücklichen Stockbruch kurz nach dem Start schnell wieder ins Rennen und konnte mit gutem Material den Sieg in der Altersklasse absichern.

Paul Lüneburg

Silvesterlauf Bad Harzburg

Siege auf allen Streckenlängen

■ Eine fünfköpfige Delegation unserer Wintersportler trat in Bad Harzburg beim Silvesterlauf 2018 an. Frühlingshafte Temperaturen von knapp 10°C und nur noch vereinzelte Schneereste empfingen unsere Läufer. Dass keine Minusgrade benötigt werden, um Spitzenresultate zu erzielen, zeigten alle unsere Starter: Über 3000 m siegte Emily Hauth, über 5000 m gab es einen Doppelerfolg von Jan Voigt vor Anton Schaper, über 10000 m konnte Fabian Hartig mit neuem Streckenrekord gewinnen. Komplettiert wurde das Starterfeld von Jannik Elfers, der im Gesamtklassement Platz 11 belegte, mit seinen 14 Jahren aber zweiter der U23 wurde.

Paul Lüneburg

Fotos: Sergio Mirri, Paul Lüneburg, Theo Kiefner

Start in die **Hallensaison**

19. Wintersportfest in Fallersleben, 18.11.2018

■ Tristan Kuska (M13) und sein Bruder Louis (M11) nutzten die erste Gelegenheit, ihre Wettkampflust in der Halle fortzusetzen. Tristan sprang 1,40 m hoch und steigerte sich im Kugelstoß auf die PB von 8,68 m. Louis' Hochsprung endete bei 1,04 m, im 30 m-Sprint belegte er Platz 2 mit 5,66 s.

7. Deutscher Talent-Mehrsprung-Cup in Hannover, 8.12.2018

■ Der Deutsche Talent-Mehrsprung-Cup ist ein Sichtungswettkampf (Fünfer-Mehrfachsprung) für sprungtalentierte SchülerInnen und wird dieses Jahr mit Unterstützung der „Freunde der Leichtathletik" und dem Dreisprung-Team des DLV zum siebten Mal durchgeführt.

Dieser sportlichen Herausforderung stellten sich die Geschwister Gottwaldt und Emily Kühn (W15), die im neuen Jahr vom MTV Hondelage zum BTSV Eintracht wechselt.

Trainer Lars Gottwaldts Kommentar: „Einmal vorher trainiert und ab geht's mit dem Fünfsprung!"

Lina (W13) überraschte mit starken 14,88 m. Das lässt auf bessere Weitsprungergebnisse im nächsten Jahr hoffen.

Emily als gute Weitspringerin war mit ihrem 4. Platz und 15,19 m nicht ganz zufrieden, denn der Rückstand zur Siegweite von 17,68 m war doch deutlich.

Mehrkämpfer Torben Gottwaldt (M15) duellierte sich in einem spannenden Zweikampf mit Lucas Lieps vom Erfurter LAC. Nach dem 3. Versuch stand fest, dass der Einträchtler sich mit 18,64 m um vier Zentimeter geschlagen geben musste.

Hallensportfest in Hannover, 9.12.2018

■ Simon Bahnmüller verzichtete trotz guter 7,30 s auf einen Start im A-Endlauf, für den Philip Lipka sich mit 7,35 s ebenfalls qualifizierte. Leider konnte er im A-Finale wegen eines Fehlstarts seine Zeit nicht bestätigen oder sogar verbessern.

Weitere Ergebnisse:

Schmidt, Anne-Kathrin

Frauen	Weitsprung	4,90 m	Platz 2
	200 m	28,51 s	Platz 9

Bahnmüller, Simon

Männer	200 m	23,42 s	Platz 6

Müggenburg, Marc

Männer	200 m	24,40 s	Platz 8

Lipka, Philip

Männer	200 m	24,67 s	Platz 9

1. Hallensportfest in Hannover, 5.–6.1.2019

■ Mit 7,27 s (PB) im 6. Zeitvorlauf erreichte Philip Lipka das 60 m-A-Finale, das er als Sechster mit 7,30 s abschloss. Auch die Neu-Einträchtlerin Antonia Ullrich (W14) sprintete mit 8,39 s ins A-Finale. Ihr Platz 5 bei mehr als 50 Teilnehmerinnen weist auf eine hoffentlich starke Bahnsaison hin. Im vergangenen Jahr startete sie noch für den TV Mascherode und belegte mit 10,25 s über 75 m Platz 5 in der W13-NLV-Bestenliste. Etwas rauer weht jetzt der Wind für Torben Gottwaldt, nachdem er sich jetzt in der AK U18 „tummeln" muss. Zwei vierte Plätze über 60 m Hürden (9,28 s) und im Hochsprung (1,70 m) sowie ein 8. Platz im Weitsprung (5,39 m) lieferten erste Erkenntnisse. Emily Kühn, auch sie rückt in die AK U18 auf, hält ebenfalls Ausschau auf ihre Perspektiven in der neuen sportlichen Umgebung. Sie sprang mit 10,35 m zu Silber im Dreisprung.

Eine Auswahl aus den weiteren Ergebnissen:

Wegner, Benjamin

Männer	800 m	2:02,84 min	Platz 7

Koch, Beatrice

U18	200 m	29,96 s	(PB)

Brandt, Olivia

W15	800 m	2:46,66 min	(PB)

Gottwaldt, Lina

W14	60 m Hü	10,78 s	(PB)

Hagen Leyendecker

LG-Laufnachwuchs gewinnt **Deutschen Cross-Cup** 2018

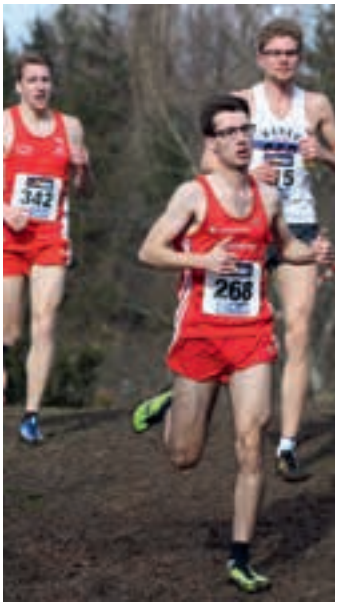

■ Der Deutsche Cross-Cup unter der Schirmherrschaft des DLV für deutsche Nachwuchsläufer der Altersklassen U18, U20 und U23 ist Geschichte. Löningen, Ohrdruf, Pforzheim, Darmstadt – so die vier Stationen. Während die ersten beiden Veranstaltungen bereits im Februar und März 2018 durchgeführt wurden (siehe EM Nr. 2), brachten im Herbst die Crossläufe in Pforzheim am 10. November und Darmstadt am 25. November, die zugleich Qualifikationsrennen für die Cross-EM in Tilburg (Niederlande; 9. Dezember 2018) waren, die Entscheidung über die Cup-Sieger. Noch einmal konnten Wiebke Wagner (U18), Darko Bonka, Michel Siebert (beide U20), Ole Hennseler und Henrik Wagner (beide U23) wichtige Platzierungspunkte sammeln, sodass sich am Ende als beste Vereinsmannschaft die LG Braunschweig vor der LG Olympia Dortmund und dem SSC Hanau-Rodenbach durchsetzte. An diesem Erfolg sind insgesamt 17 LG-NachwuchsläuferInnen beteiligt, unter ihnen als weitere Einträchtlerin Karianne Nölken (U23). Sie trug zum LG-Gesamtpunktekonto bei, indem sie mit ihrer Platzierung bei den Cross-Landesmeisterschaften in Löningen 17 Punkte erlief. Am weitesten vorn in der Einzelwertung sind Henrik Wagner (Platz 7, Nr. 268) und seine Schwester Wiebke (Platz 11) in ihren Altersklassen zu finden.

Im Rahmen der Cross-DM am 9. März in Ingolstadt werden die siegreichen Mannschaften geehrt, u.a. wird ihnen die Heimfahrt mit einer Geldprämie „versüßt". Der Cross-Cup-Gewinn ist ein erneutes Zeichen für die erfolgreiche Nachwuchsarbeit im Bereich Mittelstreckenlauf in Braunschweig.

Hagen Leyendecker

Wir sind

EXKLUSIV-PARTNER

LÖWEN-PARTNER

BUSINESS-PARTNER

Eintracht.

STAAKE

BS ENERGY

VOLKSWAGEN FINANCIAL SERVICES
THE KEY TO MOBILITY

Eintracht 100

- 15hoch8 Event GmbH
- ABR Metallguß GmbH
- ABRA Autohaus Braunschweig GmbH
- Aderhold & Sohn – Sanitär, Heizungs- und Lüftungstechnik
- Advance Hotel
- AGP-Bauzentrum GmbH
- Agrar-Markt DEPPE GmbH
- ALBA Braunschweig GmbH
- Appelhagen Rechtsanwälte Steuerberater PartGmbB
- artline Dentallabor GmbH
- August Kuhfuss Nachf. Ohlendorf GmbH
- Autohaus Opitz
- Autohaus Piske GmbH
- Autohaus ROSIER Braunschweig GmbH & Co. KG
- Bankhaus C.L. Seeliger
- Bau- und Möbeltischlerei René Budries
- Baugenossenschaft >Wiederaufbau< eG
- Baustoff Brandes GmbH
- BBR Verkehrstechnik GmbH
- BEGAU KG Badausstellung
- BERENBERG Joh. Berenberg, Glosser & Co. KG
- Bertram-Automation GmbH & Co. KG
- Beyrich DigitalService GmbH & Co. KG
- Böckhoff Hörgeräte Wilhelm Böckhoff GmbH
- Borkowski Handelsgesellschaft mbH
- Braunschweiger Baugenossenschaft eG
- Braunschweigische Landessparkasse
- BSmart Inh. Thomas Wintgen
- büro innovativ GmbH
- Buttmann GmbH & Co. KG
- Canzlei der Rechtsanwälte Giesemann Guntermann
- CBC Haustechnik GmbH
- CEDERBAUM Container GmbH
- ckc ag
- CLAAS Braunschweig GmbH
- Coca-Cola European Partners Deutschland GmbH
- Commerzbank AG Filiale Braunschweig
- Contract Container Vertriebsgesellschaft mbH
- CSTx Software Engineering GmbH
- D & K Farbgestaltung GbR
- Das Schriftcenter GmbH
- Deutsche Bank AG
- Ditzinger GmbH
- DÖHLER HOSSE STELZER Versicherungsmakler GmbH & Co. KG
- Döring GmbH – DER Dienstleistungsgruppe
- DR. BELTER COSMETIC
- DURID GmbH
- DÜRR Systems AG
- EISENVATER KG
- Eric Jaremkewicz GmbH – Moderner Fenster- und Wintergartenbau
- Erich Marske Dachdeckereibetrieb GmbH
- eves_information technology AG
- EWE-Armaturen
- F+T Peine GmbH
- Fleischer-Dienst Braunschweig eG – Wir sind der Full-Service-Partner rund um ihr Geschäft
- Fleischerei Neubauer OHG
- Fliesen Winter Handelsgesellschaft mbH
- FLORECKI GmbH Steuerberatungsgesellschaft
- Flöte, Hans-Joachim
- Frachtrasch – Deutsche Frachtenprüfungsstelle
- FWD Fred Wenzel Displayservice
- Galvanotechnik Kessel GmbH & Co. KG
- Getränke-Höpfner Vollservice GmbH
- GINGCO.NET
- Glöckle Aufzugstechnik GmbH
- GOBBS Steuerberatungsgesellschaft mbH
- GTÜ Gesellschaft für technische Überwachung
- Haltern und Kaufmann Garten-, Landschafts- und Sportplatzbau GmbH & Co. KG Braunschweig
- Handelsagentur Anja Günther – Kaffee, Tee und Wein
- Hoffmann Group Perschmann
- Hotel Pfälzer Hof / Tenniscenter Veltenhof GmbH
- Huse + Philipp GmbH & Co. KG
- Identität und Strategie
- IG Metall Braunschweig
- IGT – Inbetriebnahmegesellschaft Transporttechnik
- IGW mbH – solutions in prototyping
- Ingenieurbüro Hidar
- Ingenieurbüro Kuhn + Partner
- Intercity Hotel Braunschweig
- INVENT GmbH
- ITSM Group
- Kalksandsteinwerk Wendeburg Radmacher GmbH & Co. KG
- K-Bau Tiefbausgesellschaft mbH & Co. KG
- KEHR Pharmagroßhandlung
- Kienemann Bau- und Beteiligungsgesellschaft mbH
- Klaus Kroschke Holding GmbH & Co. KG
- Körner Gabelstapler GmbH
- Köster GmbH
- Krumpholz Bürosysteme GmbH
- Landstrom GmbH & Co. KG
- Lanico Maschinenbau Otto Niemsch GmbH
- LexFort Inkasso GmbH
- LITHOSCAN crossmedia GmbH & Co. KG
- Maler Meinecke
- Malerbetrieb Lars Beyerstedt – Ihr Kreativmaler
- Malerbetrieb Torsten Jasek e.K
- MARKENSTUDIO
- martens + puller Ingenieurgesellschaft mbH
- Martin Voß, LL.M., Rechtsanwalt und Fachanwalt für Strafrecht, Braunschweig
- Max Kroker Bauunternehmung GmbH & Co.
- MEN'S GALA
- Mock Blumengesellschaft mbH
- MOODMOOD
- Mundstock Reisen
- Nibelungen-Wohnbau GmbH
- Oskar Kämmer Schule
- OTTINGERARCHITEKTEN
- P3 Group
- passgenau Personalberatung GmbH
- PeBe Dienstleistungen GmbH
- Peter Müller GmbH
- PKF FASSELT SCHLAGE Partnerschaft
- POLYGONVATRO GmbH
- Porsche Zentrum Braunschweig – Sportwagenvertrieb Harz-Heide GmbH
- Procure One GmbH
- PROSPER X GmbH
- PROWEMA Werbemittel GmbH
- Radio 21
- Radio38 GmbH & Co. KG
- Rechtsanwaltskanzlei Löwenrecht
- RECYLEX GmbH
- REENCO Research Engineering Consulting
- Reese GmbH
- Reisebüro Schmidt GmbH
- Reisecenter Nordstadt – www.Reisebüro38.de
- Ricom Engineering GmbH
- Röth GmbH
- Sattler Direct Mail GmbH & Co. KG
- Sauberland Textilpflege
- Schölke Massivhaus GmbH & Co. KG
- Sielemann Automobile e.K.
- Sitech Sitztechnik GmbH
- SM Elektroanlagenbau GmbH
- SOLVVision GmbH
- Splendid Drinks G+L Hannover GmbH
- Summersby RM Retail GmbH Co. KG TEA Engineering & Automation GmbH
- textilhandel-cotton-n-more GmbH
- Tischlerei Stövesandt GmbH
- TLB Transport Logistik Braunschweig GmbH
- TSN-Beton Braunschweig Betriebsgesellschaft mbH
- TÜV NORD Mobilität GmbH & Co. KG
- VAF GmbH
- VECTURA CONSULTING GmbH
- VIENNA HOUSE Easy
- Voets Autozentrum GmbH
- W. Max Wirth GmbH
- W. ULRICH Garten- und Landschaftsbau
- Wentronic GmbH
- Weymann Gastronomiebetriebs GmbH
- WICHMANN InternetServices GmbH
- Wolff & Gemo GmbH
- Wolfsburg AG

Tischfußballer **werden Meister**

(v.l.) Janis Zisenis, Norbert Biro, Sören Peters, Pascal Olbrich, Jörn Lahner, Martin Meyke

■ Jetzt ist es so weit, unsere Eintracht ist Meister der Verbandsliga Braunschweig. Nachdem sich schon im Laufe der Saison angekündigt hat, dass unsere Löwen eine starke Saison spielen, wurde am 25. Oktober 2018 die Meisterschaft eingefahren. Diese konnte man ganz entspannt zu Hause auf dem Sofa erringen, da an diesem Tag durch eine Niederlage des größten Konkurrenten TSC Dampframme der herausgespielte Vorsprung ausreichte, um jetzt uneinholbar auf Tabellenplatz eins zu stehen. Neben der zu feiernden Meisterschaft bedeutet dies auch die Vorbereitung für die jetzt anstehende Landesliga.

Zur Mitte der Saison deutete sich ein klarer Durchmarsch an, allerdings wurde das Rückspiel gegen Dampframme verloren und das Heimspiel gegen die Spieler von Master of Puppets aus Wolfenbüttel, die sich in der Zwischenzeit mit einem ehemaligen Nationalspieler verstärkt hatten, ging nach hartem Kampf nur Unentschieden aus. So war zum Ende der Saison die Meisterschaft wieder spannend. Allerdings leistete sich die Konkurrenz eine Niederlage gegen das Team Urknall Salzgitter um Ligaleiter Uwe Gebhardt. Ab da hatte unsere erste Mannschaft alles wieder in eigener Hand und gewann die folgenden Spiele, unter anderem gegen unsere dritte Mannschaft, dank einer Energieleistung knapp mit 8:6. Jetzt stand nur noch das letzte Saisonspiel gegen die zweite Mannschaft der Eintracht an, welche immer für eine Überraschung gut ist und nie unterschätzt werden darf. Dieses Spiel wurde allerdings durch eine erneute Niederlage des Konkurrenten gegen Kralle Foos Club bedeutungslos, so dass die letzte Partie als bereits feststehender Meister bestritten und als vereinsinterner Saisonabschluss mit einer kleinen Feier genutzt werden konnte.

Insbesondere gilt unser Dank den beiden Neulingen Sören Peters und Janis Zisenis in unserem Team, die erst seit Anfang der Saison bzw. Mitte letzter Saison überhaupt Ligaspiele bestreiten und den Druck durch teilweise überragende Leistungen hervorragend gemeistert haben. Ebenso sind aber natürlich die Leistungen der etablierten Spieler Norbert Biro, Martin Meyke, Pascal Olbrich und Jörn Lahner zu würdigen, die alle großen Anteil am Gewinn der Meisterschaft hatten. Hauptsächlich stand aber während der kompletten Saison ein perfekt funktionierendes Team im Mittelpunkt, in dem jeder für den anderen gekämpft hat!

Jörn Lahner

3.Platz bei der niedersächsischen **Landesmeisterschaft 2018**

■ Am 24.11.2018 fuhren die amtierenden Niedersachsenmeister Pascal Olbrich und Jörn Lahner in das Bundesleistungszentrum Hannover, um ihren Titel im Tischfußball zu verteidigen. Die Doppeldisziplinen begannen um 15 Uhr und von Anfang an mussten beide Spieler volle Konzentration an den Tag legen, da die Disziplin im Doppel-KO Modus ausgespielt wurde. In diesem Ausscheidungsverfahren bedeuten zwei verlorene Spiele das Aus im Turnier. Insofern durften sich die Löwen keine Schwächephase erlauben, was von Anfang an auch gut gelang.

Nach hart erkämpften Siegen, unter anderem gegen die Junioren-Nationalspieler David Bruhn und Maurice Velasco, das sehr starke Doppel Storm/Storm vom Ligakonkurrenten Dampframme und den diesjährigen Ranglistendritten Nick Friedrichs mit seinem Partner Hagen Dittmar, gelang der Durchmarsch bis ins Halbfinale. Dort gab es die erste Niederlage.

Auf der Verliererseite des KO-Baumes hatten die Beiden aber noch die Chance durch einen Sieg ins Endspiel zu gelangen. Dort wartete der amtierende Weltmeister bestehend aus Marvin Velasco und Jörg Harms. Am Ende stand in einem sehr spannenden und hart umkämpften Match eine knappe und unglückliche 7:5 Niederlage in der Verlängerung des fünften und letzten Satzes als Ergebnis fest.

Abschließend fanden sich die Braunschweiger als Dritter auf dem Treppchen wieder, was nach dem Überraschungserfolg im letzten Jahr wieder als großer Erfolg und Bestätigung einer hervorragenden Saison verbucht werden konnte. Durch diesen dritten Platz wurde die Qualifikation zur deutschen Meisterschaft 2018 geschafft, die dieses Mal erst am 19. und 20. Januar 2019 in Hamburg ausgespielt wird. Hierfür wünschen wir beiden viel Erfolg.

Jörn Lahner

Fotos: Marcel Homann, Jörn Lahner

TU Braunschweig-Meisterschaft 2018

■ Schon seit letztem Jahr kursierte in der Tischfußballabteilung der Eintracht der Gedanke, ein Turnier an der TU Braunschweig auszurichten, um auf die Abteilung aufmerksam zu machen und interessierte Studierende für den wöchentlich stattfindenden Studierenden- und Anfängerabend zu gewinnen. Am 13. Dezember 2018 bot sich schließlich die Gelegenheit, ein Turnier in der Mensa 2 in der Beethovenstraße auszutragen. Trotz der sehr kurzfristigen Organisation der Veranstaltung fanden sich 14 Teilnehmer, die Interesse an der ungewöhnlichen Sportart zeigten. Im Turniermodus Draw-your-partner, in dem nach jedem Spiel neue Doppelteams ausgelost werden, wurde in lockerer Atmosphäre in sieben Vorrunden um eine gute Platzierung für die KO-Phase des Turniers gespielt. Ausgeschiedene Teams konnten anschließend die finalen Spiele bei einem kühlen Getränk an der Leinwand verfolgen. Den dritten Platz belegte das Team, bestehend aus Kathrin Krones und Sören Peters. In einem stark umkämpften Finale konnten sich letztendlich Julia Böhnlein und Janis Zisenis gegen die Kontrahenten Johannes Cohrs und Christian Simon knapp im dritten und letzten Satz durchsetzen.

An dieser Stelle möchten wir uns herzlich bei der eves_information technology AG und der Bertrandt Ingenieurbüro GmbH für die Unterstützung des Turniers bedanken. Die Tischfußballabteilung der Eintracht dankt des Weiteren allen Teilnehmern und freut sich bereits auf die TU Braunschweig-Meisterschaft 2019.

Jörn Lahner

Einladung

zur Mitgliederversammlung der Tischfußballabteilung

Liebe Mitglieder der Tischfußballabteilung, wir laden ein zur ordentlichen Mitgliederversammlung. **Ort: Timeout, Kupfertwete 7, 38100 Braunschweig, Datum: 27.3.2019, Beginn: 19:00**

Tagesordnung:

1. Begrüßung und Feststellung der Beschlussfähigkeit
2. Genehmigung des Protokolls der ordentlichen Mitgliederversammlung vom 29.11.2017
3. Berichte des Vorstands
4. Neuwahl des Vorstands
5. Anträge
6. Verschiedenes

Anträge sind bis zum 1.März 2019 schriftlich an die BTSV Geschäftsstelle (Hamburger Straße 210, 38112 Braunschweig) oder per E-Mail an den Abteilungsleiter der Tischfußballabteilung, Herrn Jochen Hümmer (tischfussball.abteilungsleiter@eintracht.com) einzureichen.
Stimmberechtigt sind alle Abteilungsmitglieder, die am Tag der Wahl das 18. Lebensjahr vollendet haben und mindestens 3 Monate Mitglied der Tischfußballabteilung sind.
Wir freuen uns über zahlreiches Erscheinen

Jochen Hümmer,
Abteilungsleiter Tischfußball

Neue Mitglieder

Basketball
Ecrin Bakanay
Timon Gündermann
Lejla Delic
Chiara Dimitriou
Laura Hecht
Svea Hisserich
Orsolya Homann
Shawnte Goff
Alissa Tientchen
Natalie Tientchen

Spatz!
Giulien Schönfeld
Franz Schamuhn

Fußball
Luis Kokaj
Moritz Gollmer
Nabil Musa
Nikita Root
Richarda Kircher
Tolga Öguz
Anna Eeten
Salih Ayaz
Kerstin Grimm
Jake Wilton
Marc Pfitzner
Otfried Morin
Ermin Balik
Timo Müller
Juan Trullos Pastor
Thiago De Mello Margarido Pires
Jose Miguel Amaya Sanchez
Luca Helmecke
Arbnor Muja
Toby Röder
Niklas Heider
Handball Mila Schoof
Ina Schmerwitz
Hanna Schmerwitz
Felix Wilde
Ben Pekka Abelmann
Wiktor Matusik
Hockey Marie de Payrebrune
Kaja Haars
Erik Cornelsen
Nele Sophie Tetzel
Leichtathletik Lily Hesse
Rosalie Siewert
Natthanicha Nathangbor
Lotte Tagge

Schwimmen/Wasserball
Hugo Engel
Maya Lupprian
Valentina Krüger
Marie Imbierowicz
Mara Schwerdtfeger

Seniorensport
Karin Hillmann

Tennis
Björn Flader
Joshua Santos Meyer
Sophie Vonhausen
Juliane Weber
Martin Himme

Turnen
Jonah Baligand
Molly Schwalbe
Nele Klockgether
Tabea Mitzkus
Frida Meyer
Hannes Meyke
Lieselotte Bode
Fritz Obholz
Felix Leonhard
Levin Hohmann
Noah Pfeifferling
Salih Hacidursunoglu
Greta Dreßel
Constantin Busch
Ege Cakar
Julius Heidenreich
Theo Deemann

Wintersport
Anton Seybold
Anna Mischel

Steel-Dart
Hendrik Jarsche
Maik Wiese

Fördermitglieder
Torsten Koenig
Franziska Leonie Magda Kirchhof
Nicklas Meyer
Marco Schäfer
Stefan Lauterbach

Passiv im Hauptverein
Marvin-Uwe Milaszewski
Timo Niemsch

Erfolgreicher Start in die Wintersaison

Unsere 1. Herren freuen sich über Auftaktsieg (v. l.): Stefan Langmaack, Christian Kammeyer, Ghaith Ben Chikha, Ilya Petelnikow

■ Erstmals mit zwei Erwachsenen-Teams startete unsere Tennis-Eintracht in die Winter-Saison, die unabhängig von der Sommer-Saison gespielt wird. Neben unseren Damen, die bereits letztes Jahr erste Erfahrungen in der Winter-Runde sammeln konnten, haben wir nach vielen Jahren erstmals wieder eine Herren-Mannschaft gemeldet. Unsere Damen spielen in der Regionsliga. Unsere Herren dürfen aufgrund des Sommer-Aufstiegs in die Bezirksklasse auch im Winter dort starten.

Herren mit klarem Erfolg

Unsere Herren überraschten beim TSV Salzgitter mit einem 5:1 Auswärtssieg. Die Partie begann spannend: Kapitän Stefan Langmaack und Ilya Petelnikow starteten in ihren Einzeln furios mit jeweils einem Satzgewinn. Da der zweite Satz jedoch jeweils an die kämpfenden Salzgitteraner ging, mußte der Match-Tiebreak im dritten Satz entscheiden, in dem sich unsere Männer schließlich durchsetzten. Danach gewannen auch unsere Nummer eins Mohamed Ghaith Ben Chikha und Christian Kammeyer ihre Einzel in zwei Sätzen und erhöhten so auf 4:0. In den darauf folgenden Doppeln gewann Ben Chikha/Petelnikow glatt, Langmaack/Kammeyer mussten sich im Matchtiebreak geschlagen geben.

Damen trennen sich 3:3

Unsere Damen spielten zu Hause gegen TSG Ahlten im Tennis Center Veltenhof leistungsgerecht 3:3-Unentschieden. In den Einzeln wusste Teenie Maria Lagocki in ihrem ersten Eintracht-Punktspiel an Eins gesetzt zu überzeugen und gewann glatt mit 6:3, 6:3. Larina Beith holte nach großem Kampf über drei Sätze mit 6:2, 6:7 und 10:6 unseren zweiten Punkt. Nachdem Sarah Rees und Julia Schild im Einzel und Rees/Beith im anschließenden Doppel klar unterlegen waren, stand es 2:3. Unsere Neuzugänge Lagocki/Caroline Willuhn konnten jedoch ihr Doppel gewinnen und zum 3:3 ausgleichen. Unsere beiden Teams müssen bis zum Ende der Wintersaison am 3. März 2019 jeweils noch vier Spiele absolvieren. Für Spannung ist auf jeden Fall gesorgt.

Jan Roskosch

Einladung

zur Mitgliederversammlung der Tennisabteilung

am Mittwoch, 20.3.2019, 19 Uhr, im Tennisheim.

Liebe Tennis-Mitglieder, wir freuen uns auf ein Wiedersehen mit Ihnen/Euch auf unserer Mitgliederversammlung

Tagesordnung

1. Begrüßung und Feststellung der Beschlussfähigkeit
2. Gedenken
3. Genehmigung des Protokolls der letzten Mitgliederversammlung
4. Bericht des Vorstandes
5. Bericht der Kassenprüfer
6. Aussprache zu den Berichten
7. Entlastung des Vorstandes
8. Anträge
9. Verschiedenes

Anträge sind bis zum 6.3.2019 schriftlich beim Abteilungsleiter einzureichen. Stimmberechtigt sind alle aktiven, passiven und Ehrenmitglieder, die am Tag der Versammlung das 18. Lebensjahr vollendet haben, mind. 3 Monate Mitglied der Tennisabteilung sind, Ihren Beitrag und offene Rechnungen bezahlt haben.

Daniel Schriever,
Abteilungsleiter Tennis

Termine & Trainingsangebote

Mitgliederversammlung:

20.03.2019, 19:00 Uhr, Tennisheim

Training für Kids (über 20 Kurse pro Woche):

Lars Freund: (0531) 8019570, tennis.jugendwart@eintracht.com

neue Kurse für Erwachsene (Anfänger, Rückkehrer, Teams):

Daniel Schriever, (0151) 51236589, tennis.abteilungsleiter@eintracht.com

Fotos: Daniel Schriever, Ursula Blumenberg

Villa Kunterbunt

■ Kunterbunter konnte es nicht sein am 14. November 2018 im Tennisheim. Wirt Patrick hatte 14 Tassen und Teller, Gisela brachte 17 Gedecke aus altem Familienbestand aus ihrem Keller mit und Lore hatte noch Restbestände, gesichert vom Eintrachttag vor 2 Jahren, und diese Pappkameraden kamen heute auch zum Einsatz. So konnten wir ein Kuchenschlecken in Schichten vermeiden.

Die grünen Tischdecken aus vergangenen Veranstaltungen wurden mit frischen weißen Alpenveilchen verziert und der von Ulla besorgte Blechkuchen machte einen einladenden Eindruck auf unsere ankommenden Mitglieder.

Gelbe Servietten auf den Tischen strahlten ganz viel Frische und ich fühlte mich wie Pippi Langstrumpf. Meine Zöpfe habe ich zwar schon mit 16 Jahren abgegeben aber Freunde und Sportkameraden braucht man und die haben heute das Klönen gerettet in dem kunterbunten Durcheinander.

Ulla hatte die Meldeliste in den Händen, hakte ab - angemeldet – abgesagt – anwesend oder nicht erschienen. Und dann die Gedanken „Oh je, reicht der Kuchen?“. Macht es uns beim nächsten Mal leichter, dann habt ihr auch ein Stückchen mehr zum genießen.

Patrick hatte den Kaffeeautomaten gefüllt, Lore zapfte das Flüssige in die Vielfalt der kleinen Behälter, Gisela und Ulla versorgten alle und der Kuchen verschwand bei fröhlicher Stimmung schnell von den Papptellern.

Unsere Hauptattraktion konnte beginnen. Alles Dunkel – alle Blicke ausgerichtet auf die Leinwand und Peter war der Regisseur. Sein Lichtbildervortrag vom nördlichen Harzrand mit den wunderschönen Bildern rief bei ganz vielen von uns Erinnerungen wach. Ja, das könnte mal wieder ein schöner Tagesausflug sein. So endete der mit Turbulenzen begonnene Nachmittag noch in ruhigen Bahnen.

Peter, ich hoffe unser kleines Dankeschön hat Deine Stimme schnellstens wieder geschmeidig gemacht.

Ursula Blumenberg

Einladung

zur ordentlichen Mitgliederversammlung der Abteilung Seniorensport und Freizeit 50 +

Mittwoch, den **20. März 2019 um 18 Uhr** in der **Gaststätte Siedlerverein Kälberwiese**.
Einlass 17 Uhr

Tagesordnung:

1. Begrüßung und Feststellung der stimmberechtigten Mitglieder.
2. Genehmigung der Tagesordnung.
3. Genehmigung des Protokolls der Mitgliederversammlung 2018.
4. Berichte des Vorstandes.
5. Bericht des Kassenwartes.
6. Bericht der Kassenprüfer.
7. Entlastung des Vorstandes.
8. Wahl des Vorstandes und der Kassenprüfer.
9. Anträge.
10. Verschiedenes.

Anträge sind bis zum 8.März 2019 schriftlich bei der Abteilungsleiterin oder in der Geschäftsstelle vom BTSV Eintracht einzureichen

Ursula Blumenberg,
Abteilungsleiterin

Neues aus unseren Sportgruppen

Line-Dance

Unsere Sportgruppe ist umgezogen – Wir trainieren ab dem 20. November 2018 im Hockeyheim. Das Hockeyheim im Eintrachtstadion ist von der Guntherstraße zu erreichen (gleich neben der Polizei).
Der Wochentag und die Zeit hat sich nicht verändert.
Alle 14 Tage dienstags von 16 bis 18 Uhr mit unserem Trainer Axel Bönsch. Der erste Trainingstag im Jahr 2019 ist der15. Januar und dann alle 14 Tage.

Nordic-Walking

In der dunklen Jahreszeit starten wir zur Zeit schon um 14.30 Uhr. Jeden Montag – Treffpunkt im Stadion Parkplatz P2 am Tennisheim. Je nach Wetterlage umrunden wir den Ölpersee oder weichen auf das Stadionrund aus

Info

Eleonore Berkefeld Sportwartin Tel.: (05306) 4545 oder
Ursula Blumenberg Abteilungsleiterin Tel.: (0531) 682865

Ursula Blumenberg

Vorschau unserer Freizeitaktivitäten

Bitte anmelden bei U.Schaefer Tel.: (0531) 13412 oder G. Meyer Tel.: (0531) 2336925.

Mi. 20. Februar

Wolfenbüttel und Jägermeister

Treffen 9 Uhr 15 bei der Fa. Jägermeister. Beginn der Werksführung von 1 1/2 Std. um 9 Uhr 30. Danach kurzer Fußmarsch (ca. 600m) zum Bayrischen Hof zum Mittagessen. Ab 13 Uhr Stadtführung ca. 1,5 Stunden. Nur mit Anmeldung s.o.

Mi. 20 März

Gulaschsuppe ab 17 Uhr

in der Gaststätte Siedlerverein Kälberwiese für unsere Mitglieder zur Einstimmung vor der Jahreshauptversammlung der Abteilung 50+

Einladung und Tagesordnung in diesem Eintracht-Magazin (s.o.).

Geburtstagsliste

16.2. Siegfried H. Neumeier
Uwe Haucke
Ingo Kuck
Dirk Graubohm
Michael Bogowsky
Klaus Wegener
Elke Erstmann
17.2. Bernd Neumann
Peter Niemann
Hans-Jürgen Okon
Reinhard Bremer
Martin Jöck
Eberhard Ziegler
Monika Pertschy
18.2. Oliver Kahn
Thomas Winter
Holger Schomburg
Marc Wilhelm
Mike Fieger
Oliver Becking
19.2. Monika Frischmuth
Peter Schmidtke
Wilhelm Kothe
Helmut Hohaus
Herbert Gander
Ursula Ehlert
20.2. Sigmund Reichel
Christian Sladowski
Martin Neumann
Matthias Ullrich
Ralf-Dieter Kausche
Michael Wolf
21.2. Dieter Stelloh
Holger Wiedemann
Dirk Reinecke
Reinhard Salostowitz
Klaus Richter
Jürgen Grundmann
Giovanna Pellino
22.2. Manfred Voigt
Frank Hammer
Martin Vogt
Heinrich Drage
Hanjo Berg
Claudia Zieres-Nauth
Stefan Sido
Uwe Lampa
23.2. Eberhard Thiele
Peter Lege
Uwe Eichner
Stephan Dreyzehner
24.2. Marcus Fehser
Achim Heimerl
Michaela Benke
Johannes Drömann
Ursula Schaller
Jürgen Wilczewski
Ulf Wild
Ruth Döring
25.2. Arne Twelmeier
Florian Arnold
Lars Arnheim
Kathrin Pult
Maria Westphal
26.2. Helmut Rossmann
Klaus Michael Flath
Michael Zwering
Dagmar Blaska
Andrea Schrader
27.2. Manfred Haupt
Thomas Riecher
28.2. Hans-Jörg Borchers
Michael Ansorge
Melanie Kopp
Christian Schniedewind
Michael Becker
Wilhelm Hartwig
Andreas Jost
29.2. Joachim Steinbach
Andreas Lauber
Stefan Würfel
1.3. Thomas Ilsemann
Ralf Eichelberger
Detlev Schroeder
Jan Wuelfken
Eckhard Curland
2.3. Andreas Rose
Alfred Swazyna
Sven Henriss
Uwe Niemann
Gerd Grastorf
Thomas Menzel
Dirk Schulze
Andreas Kiene
Andre Bures
Fuat Altunkaya
Ralf Bähre
Heike Ehlers
Klaus Heine
Petra Schulze
3.3. Marco Wipperfürth
Gerd Knoke
Dietrich Fürst
Norman Will
4.3. Helgo Jäger
Hans-Jürgen Bode
Jens Edler
Susanne Paxmann
Thomas Schmalkoke
5.3. Andreas Scholz
Bernward Beschorner
Christian Eitner
Birgit Görbing
Christian Bethke
Siegfried Lindecke
6.3. Ralf Mispelhorn
Heiko Kohrs
Peter Molle
Wolfgang Brazda
Matthias Mosch
Torsten Schmitt
7.3. Lars Ranze
Helmuth Knoop
Erich Steudel
Jörg Schröder
Thorsten Berger
Ulrich Foerster
Michael Haberer
Meinhard Hager
Rosita Oppermann
Joachim Päplow
Jörg Hillemann
8.3. Peter Zucker
Thomas Scharley
Frank Ebers
Nicole Pühringer
9.3. Joachim Bruns
Wolfgang Anderseck
Holger Stassek
Dietmar Patron
Tobias Friedrich
Katrin Hubrich
Dieter Aßmus
Stefan Monden
10.3. Heidrun Adam
Jola Kassel
11.3. Sebastian Ebel
Günter Buchheim
Bianka Grygolowicz-Meyer
Renate Hofmeister
12.3. Markus Jaworski
13.3. Hinrich Weis
Michael Zelder
Helge Roßig
Dieter Wiegmann
Marcus Dietrich
Oliver Czech
Henrik Schäfer
Giesela Meyer
14.3. Heiko Hartmann
Jens Warnecke
Henning Stoltz
Andrea Mitzlaff
Saskia Rohn
Ulrich Sander
Marcus Trelewsky
15.3. Jürgen Selke-Witzel
Tanja v. der Osten-Fabeck
Herbert Feuerhahn
Lutz Cauers
Elke Lütjens
Bettina Stoltz
16.3. Carsten Schlenker
Burkhard Maßkow
Oliver Grewe
Matthias Luederitz
17.3. Jürgen Ernst
Dirk Pick
18.3. Karsten Traut
Holger Grabow
Thorsten Schmerse
Anke Bothe
Matthias Geffers
Johanna Ochmann
Ferdinand John
Jörg Daus
19.3. Jürgen Hanisch
Markus Müller
Egon Morgenstern
Volker Hahne
Fred-Joachim Orth
Konrad Kloster
20.3. Renate Wiethake
Jörg Straßburg
Michael Hoppe
Gerhard Weist
Andreas Ohm
Frank Schröder
Oliver Bammann
Hannelore Mönig
Katharina Brüwer
Maria-Elis. Rötzschke
Frank Hoffmann
21.3. Bettina Hahn
Christian Keck
Matthias Kräger
22.3. Thomas Kühnemann
Markus Meyer
Günter Wedde
Harald Klocke
Jürgen Lück
Reinhard Blinde
Jens Müller
23.3. Olaf Gaus
Jens Haller
Rainer Möreke
Matthias Krause
Uwe Krummland
Kerstin Paus
24.3. Klaus Krönert
Axel Alber
Torsten Utta
Stefan Rogalski
Jörg Tämmerich
Hannes Pook
25.3. Bernd Cichacki
Jörg Prilop
Jörg Berger
Friedrich-Wilhelm Segger
Marco Schmidt
Friedrich Kramer
Karin Papke
Rainer Szielasko
26.3. Olaf Reinecke
Uwe Zimmermann
Mark Hommola
Ralph-Mathias Niering
Dieter Eilers
27.3. Andreas Schade
Reiner Diedrichs
Lars Hinz
Jens-Folker Huismann
Stefan Molitor
28.3. Rudolf Mencke
Bernd Mugracz
Siegfried Gabor
Bettina Buth
Bernd Lambrecht
Stefanie Kathmann
29.3. Harald Hetterscheidt
Jürgen Pages
Karl Milkau
Martina Halwachs
Bernd Kämmerer
Tanja Heinke
Ute Seiler
30.3. Karsten Tscheppe
Lars Paxmann
Kay-Uwe Rohn
Mathias Kotschy
Gunther Fricke
Eckart Kornhuber
Dirk Ränsch
Ingrid Kracht
Jutta Kusserow
Gudrun Leyk
Henning Mellin
Michael Rösch
Bernd Soppert
31.3. Joachim Hillmer
Harald Rieck
Henning Lunk
Olaf Hartmann
Thorsten Beckmann
Wilhelm Meyer-Degering

Aufgrund der Vielzahl der Mitglieder können leider nur die Geburtstage der Mitglieder ab 45 Jahren aufgelistet werden. Weitere Geburtstage finden Sie auf unserer Homepage. www.eintracht.com

Redaktionsschluss für die nächste Ausgabe ist Mittwoch, der 20. Februar 2019.

Berichte und Fotos können auch per E-Mail an Gerald Gaus, Vereinspressewart, gesendet werden unter: **eintracht@oeding.de**

Impressum

EINTRACHT BRAUNSCHWEIG
Basketball, Fitness und Gesundheitssport, Fußball, Handball, Hockey, Leichtathletik, Schach, Schwimmen/Wasserball, Seniorensport und Freizeit 50+, Steeldart, Tennis, Tischfußball, Turnen, Wintersport

PRÄSIDENT
Sebastian Ebel

ERSTER VIZEPRÄSIDENT
Rainer Ottinger

VIZEPRÄSIDENT FINANZEN
Rainer Cech

VIZEPRÄSIDENT ABTEILUNGEN
Wolfgang Krake

VIZEPRÄSIDENT FUSSBALL
Andreas Becker

VORSTAND
Michael Haertle (Basketball) · (0163) 4074310
Kay-Uwe Rohn (Fitness u. Gesundheitssport) · (0151) 15777933
Andreas Becker (Fußball) · (0171) 2655323
Peter Weirauch (Handball) · (05304) 4872
Stephan Rudloff (Hockey) · (0160) 90708080
Dr. Jan Blickwede (Leichtathletik) · (05373) 9240460
N.N. (Schach)
Michael Weiser (Schwimmen/Wasserball) · (0172) 5171796
Ursula Blumenberg (Senioren) · (0531) 682865
Burkhard Volling (Steeldart) · (0531) 6988045
Daniel Schriever (Tennis) · (0151) 51236589
Jochen Hümmer (Tischfußball) · (0176) 24855876
Günter Buchheim (Turnen) · (0531) 313239
Stefan Schrader (Wintersport) · (05304) 932512
Johann Reinders (Schatzmeister) · (05306) 941810
Wolf-Rüdiger Busch (Liegenschaftsref.) · (0531) 575800
Jörg Schreiner (Sportwart) · (0171) 3058799
Gerald Gaus (Pressewart) · (0531) 682040
Ursula Blumenberg (Frauenwartin) · (0531) 682865
Simone Hübner-Weber (Jugendwartin) · (0179) 9825181

EHRENRAT
Hannelore Blumenberg, Manfred Böhm, Manfred Hofmeister, Henry Tingelhoff, Hannes Wienekamp

RECHNUNGSPRÜFER
Kurt Lütjens, Rudolf Rischmann

EINTRACHT MAGAZIN
Vereinsnachrichten des BTSV Eintracht von 1895 e.V.
102. Jahrgang · 2018
Erscheinungsweise: achtmal jährlich.
Bezugspreis ist im Mitgliedsbeitrag enthalten.
Redaktion und verantwortlich für den Inhalt:
Gerald Gaus, Meißenstraße 46
38124 Braunschweig · Telefon (0531) 682040

HERAUSGEBER
Braunschweiger Turn- und Sportverein Eintracht von 1895 e.V.
Hamburger Straße 210, 38112 Braunschweig
Telefon (0531) 23230-0 · Telefax (0531) 23230-30

ANZEIGEN, GESTALTUNG UND HERSTELLUNG
oeding magazin GmbH , Erzberg 45, 38126 Braunschweig

DRUCK UND VERARBEITUNG
oeding print GmbH, Erzberg 45, 38126 Braunschweig
Telefon (0531) 48015-110 · Telefax (0531) 48015-79
www.oeding-print.de

GESCHÄFTSSTELLE
Hamburger Straße 210, 38112 Braunschweig
Telefon (0531) 23230-0 · Telefax (0531) 23230-30
Öffnungszeiten: Montag bis Freitag 10.00 - 17.00 Uhr
Tennisheim · Telefon (0531) 321395

www.eintracht.com

MIX
Papier aus verantwortungsvollen Quellen
FSC® C118370
www.fsc.org

Klimaneutral
Druckprodukt
ClimatePartner.com/11339-1901-1011

TERMINE FÜR DIE VEREINSNACHRICHTEN EINTRACHT MAGAZIN IM JAHR 2019

Ausgabe	Redaktionsschluss
3/2019	Mi., 3. April
4/2019	Mi., 15. Mai
5/2019	Mi., 26. Juni
6/2019	Mi., 14. August
7/2019	Mi., 25. September
8/2019	Mi., 6. November
1/2020	Mi., 8. Januar

Die jeweilige neue Ausgabe erscheint circa drei Wochen nach Redaktionsschluss. Aus redaktionellen Gründen kann es zu terminlichen Verschiebungen kommen. Gerald Gaus, Vereinspressewart

Eintracht

Stadionlauf 2019

24. März | EINTRACHT STADION

Anmeldungen und Infos unter
www.eintracht.com/stadionlauf

volkswagen.de/polo
Steht Ihnen auch vorn zur Seite.
PIZZERIA
WOB NP 800
Der neue Polo mit serienmäßigem „Front Assist“.
Beim vorausschauenden Fahren bekommen Sie im neuen Polo tatkräftige Hilfe. Das Umfeldbeobachtungssystem „Front Assist“ inklusive City-Notbremsfunktion und Fußgängererkennung kann Sie bei potenziellen Auffahrsituationen und querenden Fußgängern warnen – und unterstützt Sie in kritischen Fällen beim Bremsen.1)
Wir bringen die Zukunft in Serie.
Volkswagen
1) Im Rahmen der Grenzen des Systems. Abbildung zeigt Sonderausstattungen gegen Mehrpreis.